

SITUACIÓN DEFICIENCIAS DETERMINADAS      PREVIO       DURANTE       POSTERIOR

DEPARTAMENTO	Alta Verapaz	MUNICIPIO	San Pedro Carcha
NOMBRE DEL ESTABLECIMIENTO	EORM Comunidad Sepoc Tanchi I	DIRECCIÓN DEL ESTABLECIMIENTO	Comunidad Sepoc Tanchi I
CÓDIGO DEL ESTABLECIMIENTO	16-09-0293-43	FECHA	26/02/2024



Foto 1: Reparación de cubierta de lamina a troqueladas



Foto 2: Sustitucion de laminas sobre el aula de cuarto, quinto y sexto primaria.



Foto 3: Reparación de puertas de baños



Foto 4: Susutitucion de puerta principal del aula de primero, segundo y tercero primaria



Foto 5: Reparación de piso de concreto



Foto 6 Sustitucion de canales pluviales

Observación: Si es necesario se pueden agregar hojas adicionales, indicando el número de hojas.

*Buena*

Firma y Sello del Presidente de



*[Signature]*

Firma y Sello Director Centro







## REGISTRO FOTOGRÁFICO PROGRAMA DE MANTENIMIENTO DE EDIFICIOS ESCOLARES PÚBLICOS

SITUACIÓN DEFICIENCIAS DETERMINADAS      PREVIO       DURANTE       POSTERIOR

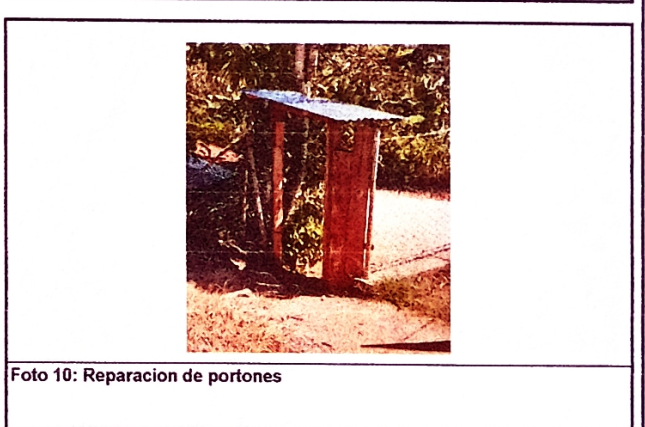
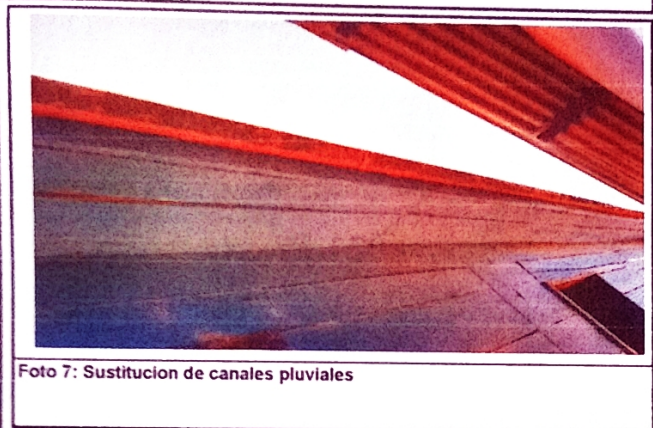
DEPARTAMENTO:	Alta Verapaz	MUNICIPIO:	San Pedro Carcha
NOMBRE DEL ESTABLECIMIENTO:	EORM Comunidad Sepoc Tanchi I	DIRECCIÓN DEL ESTABLECIMIENTO:	Comunidad Sepoc Tanchi I
CÓDIGO DEL ESTABLECIMIENTO:	16-09-0293-43	FECHA:	26/02/2024



Observación: Si es necesario se pueden agregar hojas adicionales y actualizar las fotos.

  
 Firma y sello del Presidente de la Comunidad



  
 Firma y Sello Director Centro Educativo





**REGISTRO FOTOGRÁFICO  
PROGRAMA DE MANTENIMIENTO DE EDIFICIOS ESCOLARES PÚBLICOS**

PRA-FOR-123  
Versión 1

SITUACIÓN DEFICIENCIAS DETERMINADAS

PREVIO

DURANTE

POSTERIOR

DEPARTAMENTO:	Alta Verapaz	MUNICIPIO:	San Pedro Carcha
NOMBRE DEL ESTABLECIMIENTO:	EORM Comunidad Sepoc Tanchi I	DIRECCIÓN DEL ESTABLECIMIENTO:	Comunidad Sepoc Tanchi I
CÓDIGO DEL ESTABLECIMIENTO:	16-09-0293-43	FECHA:	26/02/2024



Foto 13: Reparacion de sistema electrico



Foto 14 sustitucion de estufa rural

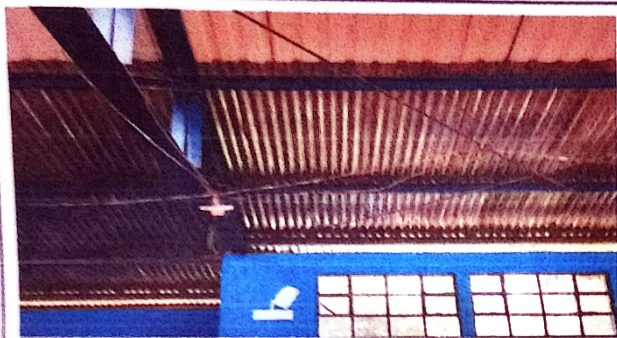

Foto 15 reparacion de muro de contencion

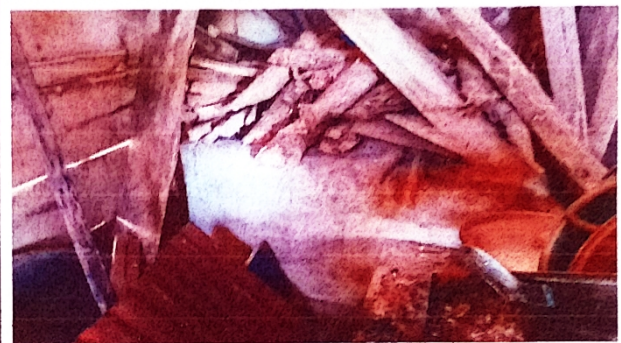

Foto 16: Reparacion de pared de cocina.

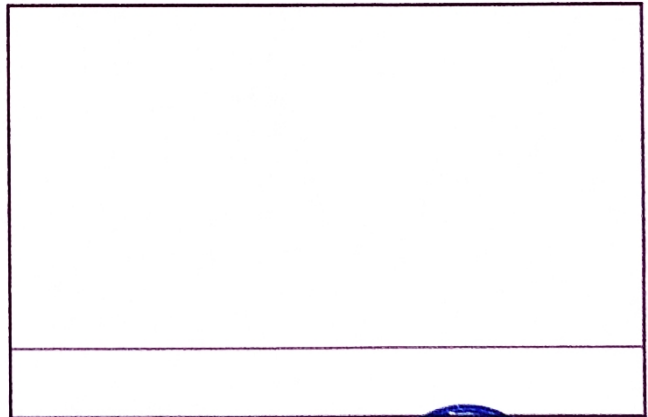
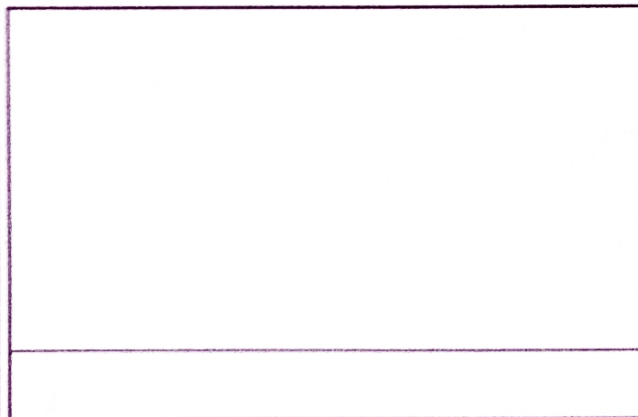

Observación: Si es necesario se pueden agregar hojas adicionales y actualizar el número de hojas.

 Firma y sello del representante de la comunidad	 Firma y Sello Director Centro Educativo
